

HESSEN

Hessisches Ministerium
für Wirtschaft, Energie,
Verkehr und Wohnen

Radroutenplaner Hessen & Meldeplattform Radverkehr

Dipl.-Ing. Rüdiger Bernhard

Integriertes Verkehrs- und Mobilitätsmanagement Region
Frankfurt RheinMain

Radroutenplaner Hessen

The central content area is divided into several sections:

- Map Interface:** A map background with a central form titled 'RADROUTENPLANER'. The form has two input fields: 'IHR STARTPUNKT' and 'IHR ENDPUNKT', followed by a blue button labeled 'LOS GEHT'S!'. Below the form, a note says 'Ohne Eingabe zum Radroutenplaner'.
- TOUREN:** A large image of a family (two adults and two children) riding bicycles on a dirt path through a forest. The text 'TOUREN' is overlaid, with the subtitle 'ESCHÖNEN ROUTEN IN HESSEN ENTDECKEN'.
- SCHÜLER RADROUTENPLANER:** A photo of three children wearing bicycle helmets.
- MEINER FÜR OHNE RADVERKEHR:** A close-up photo of a hand adjusting a bicycle handlebar.
- AUFTAKT IN DIE RADSaison 2018:** A photo of a group of cyclists riding on a grassy field.
- VERANSTALTUNGEN UND TERMINE:** A photo of a crowd of people with their hands raised in the air.

At the bottom, there is a row of six icons with corresponding text labels:

- APP (with a smartphone icon)
- SEIT & BIKE (with a bicycle icon)
- FAHRWUNDERLEH & SERVICESTATIONEN (with a bicycle icon)
- FAHRRAD & ÖPNV (with a bicycle and bus icon)
- INFORMATIONEN ZUM FAHRRAD (with a bicycle icon)
- PLATTFORMENBINDEN (with a network icon)

Netze und Routing

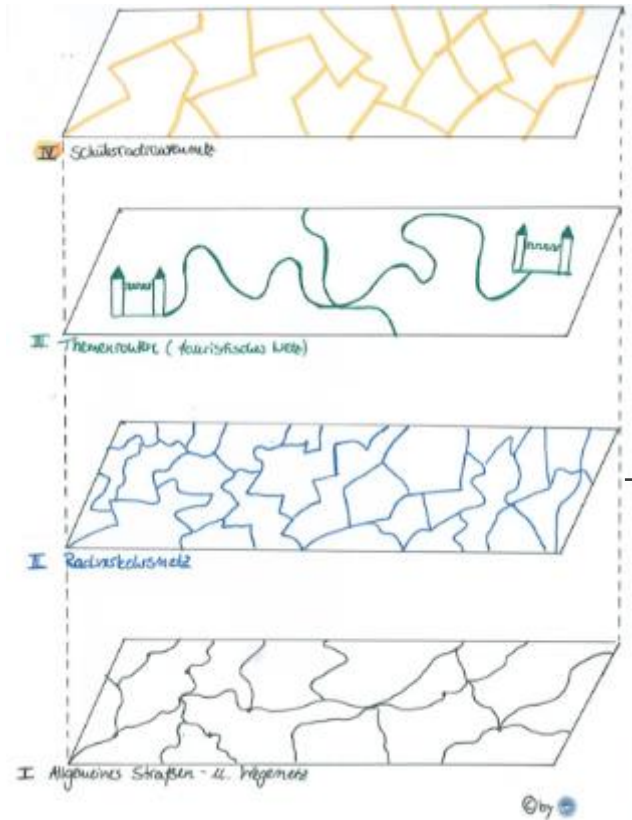

Quelle: https://www.nahmobil-hessen.de/wp-content/uploads/2019/07/20190606_Hessen-Bauabschnitt1_ONLINE_DSC_7976-e1564038695474-940x418.jpg

Netze und Routing

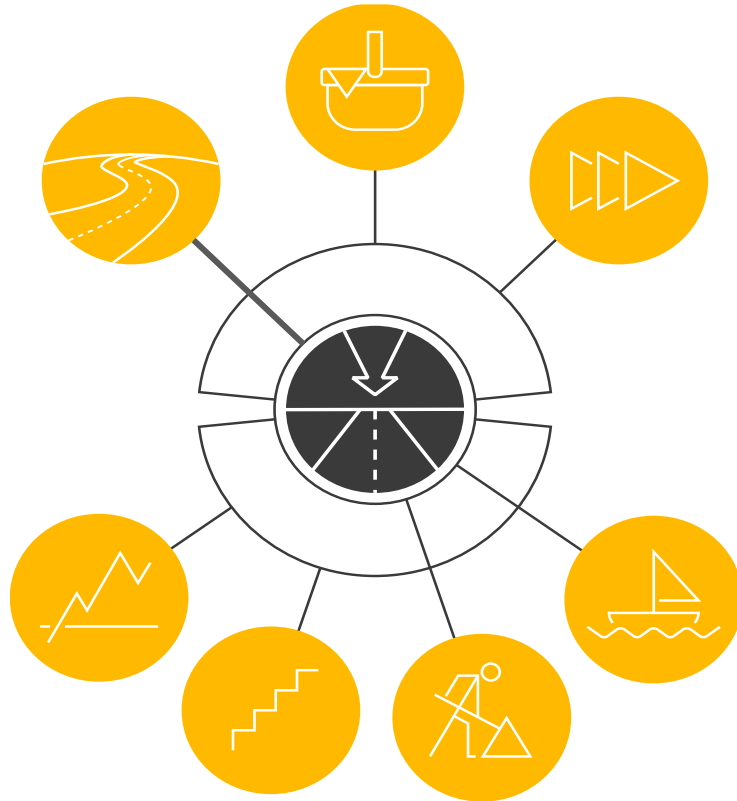

- Startpunkt: Ihr Startpunkt
- Endpunkt: Ihr Endpunkt
- Importieren: GPX/RRP importieren
- Rückfahrt
- STRECKENBEVORZUGUNG **▼**
 - Fahrradnetz bevorzugen
 - Themenrouten bevorzugen
 - Kürzeste Route über alle Straßen und Wege ⓘ
- Steigung vermeiden
- Treppen vermeiden
- Baustellen vermeiden 19.09.2018 📅
- Fährverbindungen vermeiden
- ROUTE LÖSCHEN ✕

Räumliche Abdeckung

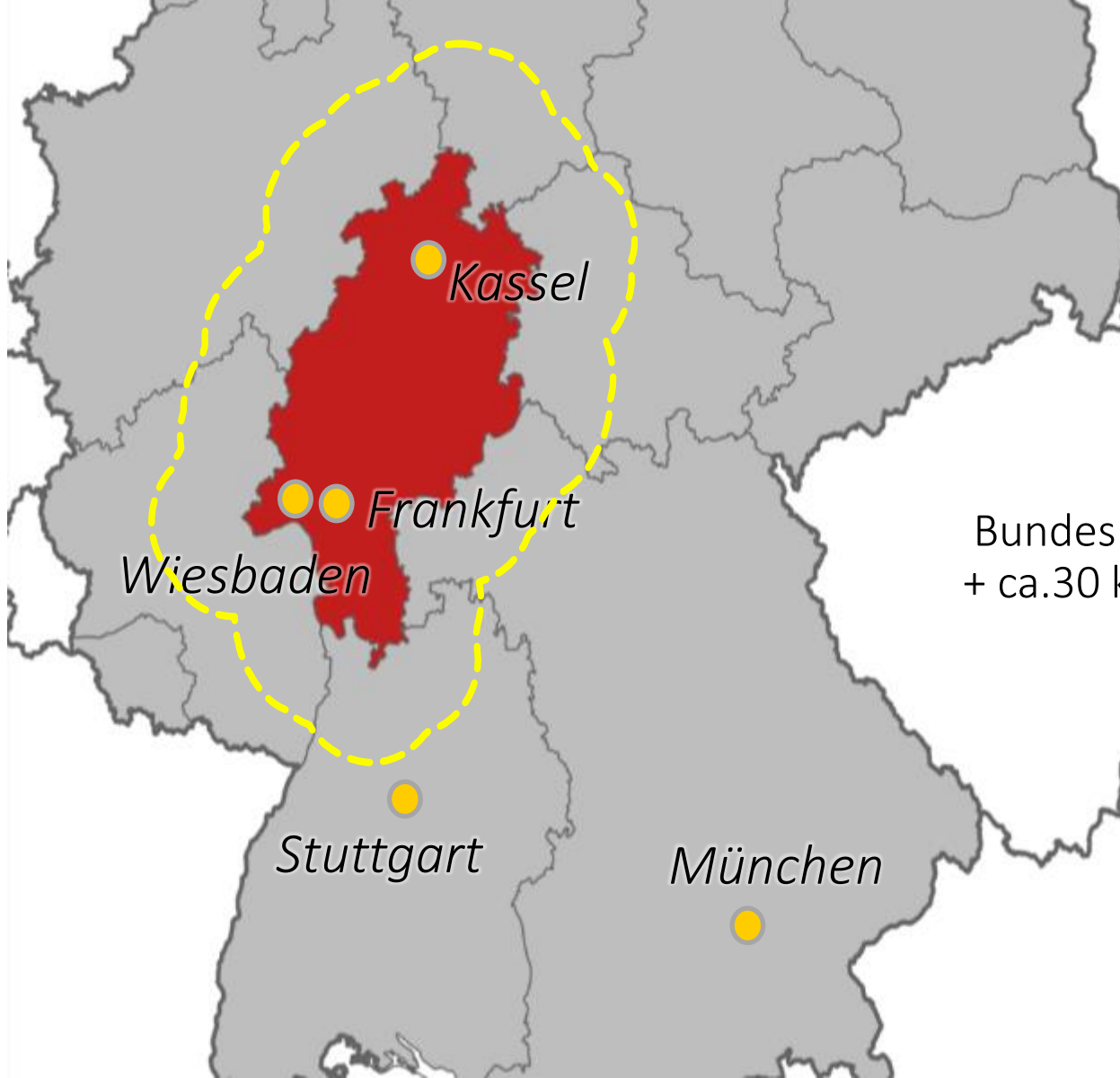

Bundesland Hessen
+ ca.30 km „Übergangsbereich“

Inhalte

2.535

Points-of-Interest

(z. B. Sehenswürdigkeiten, Bahnhöfe,
Verleihangebote)

130

Themenrouten

ca. 25.000 km

qualifiziertes Radnetz

Dipl.-Ing. Rüdiger Bernhard, ivm

Zielgruppen

Radfahrende

Kommunen

Destinationen

Zielgruppen

Änderung von Inhalten

Mögliche Änderungen:

Baustellen und Sperrungen

Änderungen am Straßen-
und Wegenetz

Neue oder geänderte
Themenrouten

Meldung der Änderungen:

Durch Nutzerinnen und Nutzer

Durch Kreise, Kommunen und
Touristiker

Weitergabe von lokalem Wissen

Eingabe von Änderungen

1. Skizzen-Tool

- Kleine Änderungen am Straßen- und Wegenetz
- Kleine Änderungen an Themenrouten
- Übermittlung von Baustellen, Sperrungen und Umleitungen

2. Gescannte Karten und GIS-fähige Dateien

- Änderungen am Straßen- und Wegenetz
- Aktuelle Verläufe von Themenrouten
- Übermittlung von Baustellen, Sperrungen und Umleitungen

3. Baustellenmanagementsystem

- Selbstständiges Eintragen von Baustellen

4. Radroutenplaner CMS

- Selbstständiges Ändern von textlichen Inhalten der Themenrouten (Beschreibung, Fotos, ...)

Eingabe von Änderungen

Skizzen-Tool

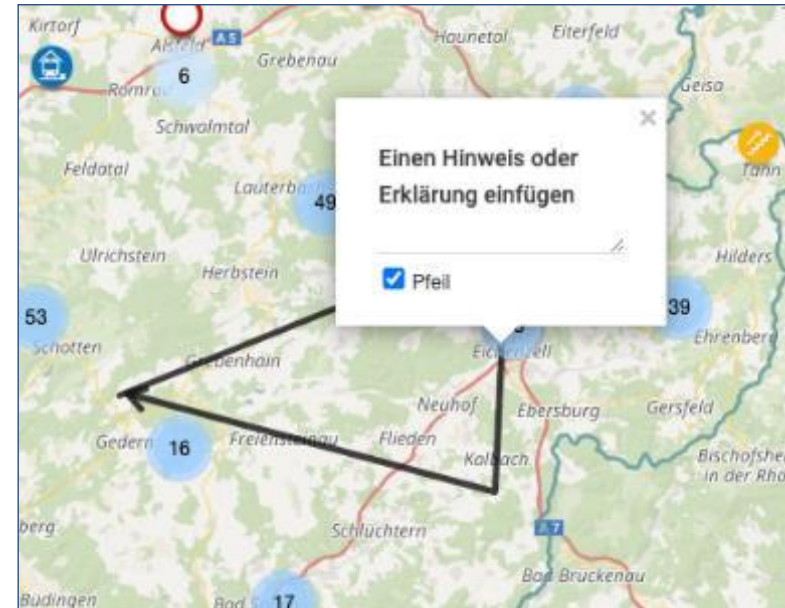
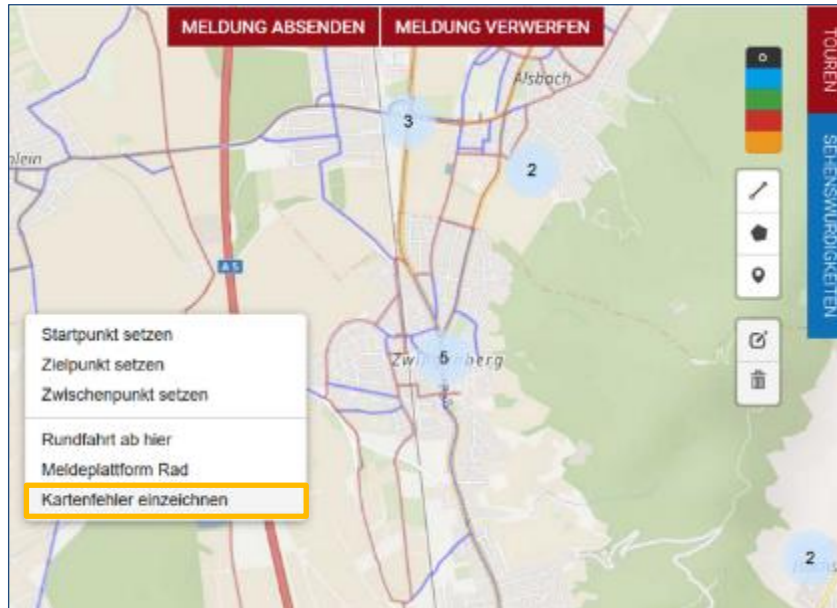

Eingabe von Baustellen und Sperrungen

Baustellenmanagementsystem

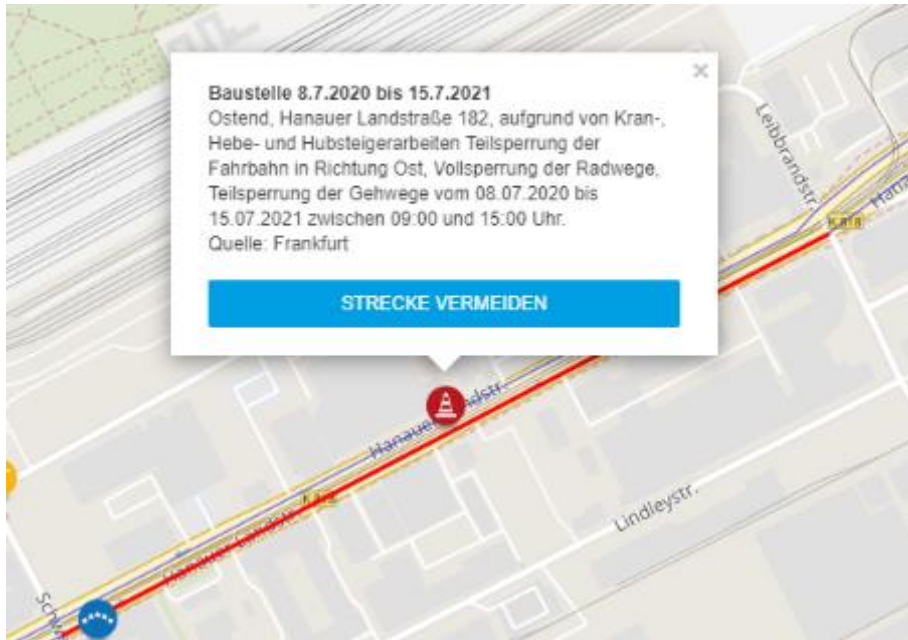

Darstellung von tagesaktuellen
Meldungen möglich!

Gruppen

- Auswahl „Gruppenansicht“
- Wegespinne zeigt potenzielle Arbeitswege an
- Kommunikation von Routen für...
 - Arbeitswege
 - STADTRADELN & Schulradeln
 - Vereine
 - ...

Gruppen

An inset window titled 'ÜBERSICHT' displays a table of groups:

Name der Gruppe	Logo der Gruppe	Link
Testgruppe		Gruppe anschauen ▶
ivm GmbH		Gruppe anschauen ▶

Radroutenplaner Hessen

Gerne stellen wir Ihnen kostenfreies Infomaterial zur Verfügung.
Schreiben Sie uns eine Mail an radroutenplaner@ivm-rheinmain.de
mit der benötigten Stückzahl!

Schülerradrouutenplaner

Suchbegriff eingeben

HOME | KONTAKT | IMPRESSUM | DATENSCHUTZ

SCHÜLER RADROUTENPLANER

Integriertes Verkehrs- und Mobilitätsmanagement
Region Frankfurt RheinMain

ROUTE PLANEN

Achtung! Beim Durchfahren des Kreisverkehrs den fließenden Kfz-Verkehr beachten! Evtl. vom Rad absteigen und Fußgängerüberwege benutzen.
Hinweis Schulrouten

ALS ZIEL ÜBERNEHMEN

INHALTE

berursel (Taunus)

Aufbau Schülerradroustennetz

- Eigene Netzebene mit qualitätsgesichertem Radroustennetz für alle weiterführenden Schulen
- Planung auf Grundlage der bestehenden Infrastruktur
- Hinweis auf Gefahrenstellen

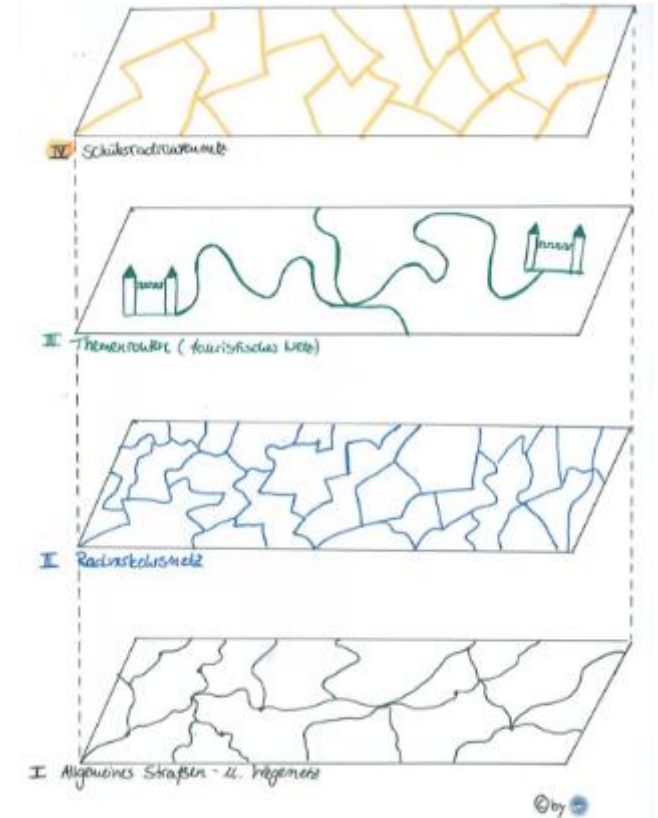

Inhalte

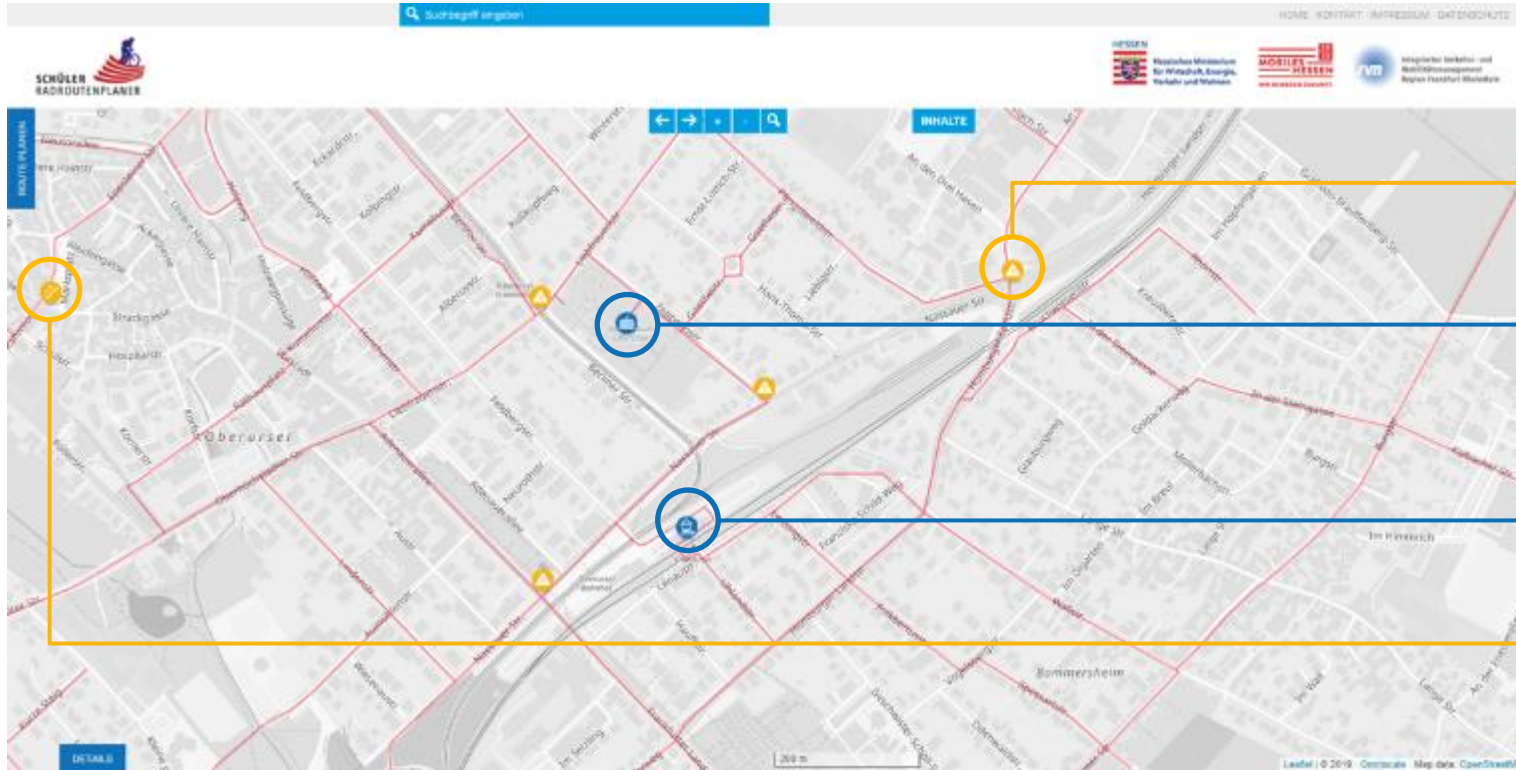

-  Aufmerksamkeitspunkte
-  Schulen
-  Bahnhöfe
-  Treppen
-  Rettungspunkte

Aktueller Stand

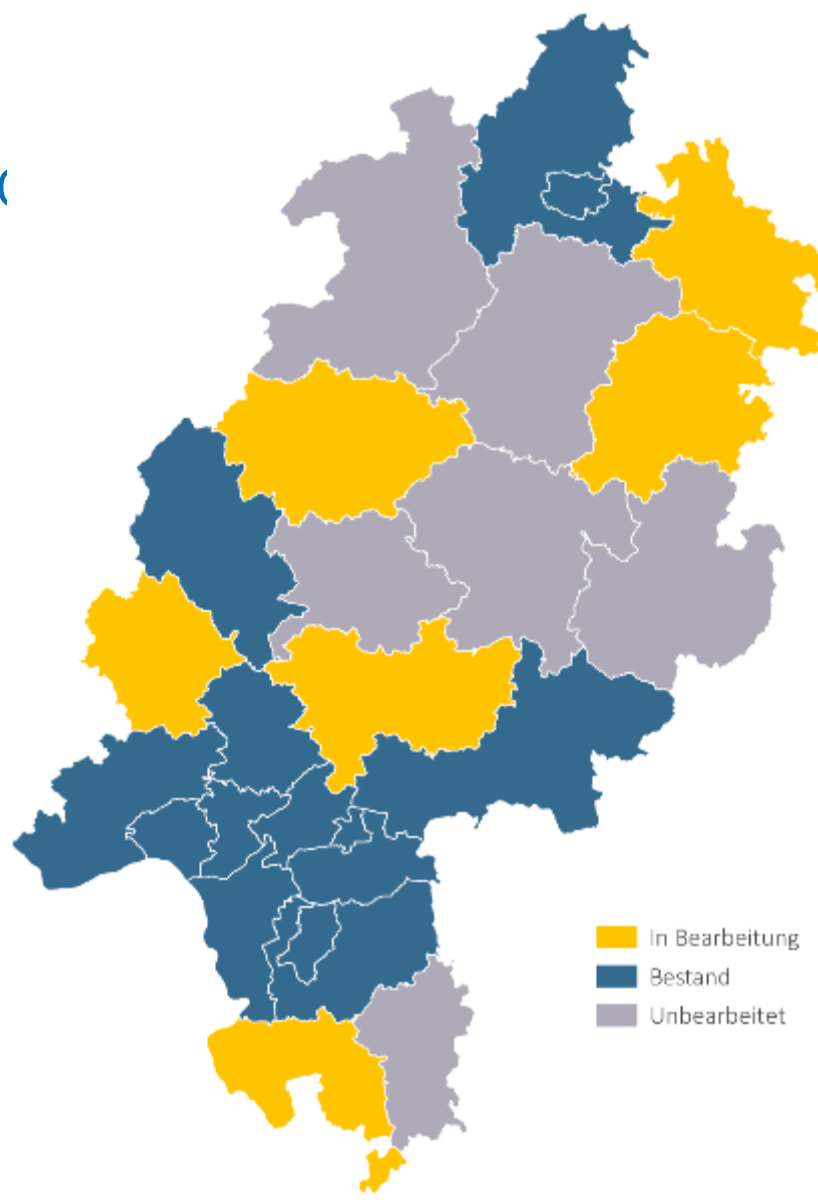

Schülerradrouutenplaner

Gerne stellen wir Ihnen kostenfreies Infomaterial zur Verfügung.
Schreiben Sie uns eine Mail an radroutenplaner@ivm-rheinmain.de
mit der benötigten Stückzahl!

Meldeplattform Radverkehr

Home | Impressum | Datenschutz | Nutzungsbedingungen | Kontakt

Willkommen auf der Meldeplattform

Ihr direkter Draht zur richtigen Stelle

Fehlende Markierungen, Schlaglöcher oder ausgewichene Wege - solche und andere Schäden können Sie über die Meldeplattform melden. Helfen Sie ihrer Kommune Mängel zu erkennen und lassen Sie so dazu bei, dass sich alle sicherer und komfortabler fortbewegen können. Die Meldeplattform verkürzt den Weg von Ihnen zur zuständigen Stelle und freibt sofort den richtigen Ansprechpartner. Sie brauchen sich um nichts weiter zu kümmern.

Blauweils hat 11 weitere von Meldeplattformen im Gebiet der Stadt Frankfurt am Main.

Übergeht's mir Meldeplattform

Und so funktioniert's:

- Wo?** Sagen Sie uns, wo es heißt! Praktisch auf der Karte das erdachte Problem vorlesen.
- Was?** Kurz und knapp - prägnant, sachlich und mit wenigen Worten das Problem beschreiben.
- Wer?** Damit wir in Kontakt treten können! Für Rückfragen oder Namen und E-Mail-Adresse angeben.

Die Meldeplattform ist ein kostenloser Service der im Groß-IT-Zusammenarbeit mit der Administration in der Region Frankfurt. Ihre Mängel und gerne lassen. Ihre Rückfragen und Anmerkungen werden Sie sich gerne an uns.

MELDE PLATTFORM

Version: 1.4.3

Meine Meldungen | Kontakte | Vorlagen | Admin

Meine Meldungen (618)

Bezeichnung	Sta...	Eingangsdat...	B	W
2019988327...	in ...	14.09.2018		
2019985456...	offen	11.09.2018		
2019978782...	offen	22.08.2018		
2019978330...	in ...	20.08.2018		
2019977351...	gel...	17.08.2018		
2019977152...	gel...	16.08.2018		
2019977061...	in ...	16.08.2018	ja	
2019976909...	gel...	16.08.2018		
2019976818...	in ...	16.08.2018		
2019976762...	in ...	16.08.2018		
2019976686...	in ...	16.08.2018		
2019976624...	auf...	16.08.2018	ja	
2019974896...	gel...	10.08.2018		
2019974550...	in ...	10.08.2018		ja

Suche: Meldungsnummer

460025-174741-080320-02075

Meldeplattform Radverkehr

Seit 10/2009

265 teilnehmende
Kommunen

2.060 Meldungen in 2020 aus 165
Kommunen

Meldeplattform Radverkehr

- 265 Kommunen in Hessen nutzen die Meldeplattform Radverkehr

- Gemeinsame Software/Plattform

- Hochgradig individualisierbar
 - Kategorien – Zuständigkeiten
 - Vorlagen für Antworten, Weiterleitung, ...
 - Vorschlagsliste „Extern Verantwortliche“
 - Veröffentlichung der Meldungen

- Kostenfrei

Meldungseingabe

Home Impressum Datenschutz Nutzungsbedingungen Kontakt

MELDE PLATTFORM

1. Position der Meldung festlegen
Legen Sie bitte in der Karte die genaue Position Ihrer Meldung fest.

2. Meldungsbeschreibung
Geben Sie ein Schlagwort zur Problembeschreibung ein (z.B. Schlagloch oder Scherben). Zusätzlich können Sie nähere Erläuterungen in das Freitextfeld schreiben.
Geben Sie hier bitte keine persönlichen Daten ein. Diese sind ausschließlich in den Kontaktfeldern unter 'Identifikation' einzutragen.

3. Fotos hochladen
Laden Sie einfach Ihre Fotos zur Meldung hoch. Sie können maximal 3 Fotos hochladen. Folgende Dateiformate werden akzeptiert: .jpg, .png und .gif. Sie können die Bilder im Freitextfeld zusätzlich beschreiben.

4. Identifikation
Persönliche Kontaktdaten.

5. Zusammenfassung der Meldung
Überblick Ihrer Eingabe zum Bestätigen und Versenden.

- Weiterleitung der Meldungen an den / die zuständige(n) Bearbeiter(-in)
- Schnelle Problembehebung
- Qualitativ hochwertigere und sicherere Radwege

Verteilung der Meldungen

- Mehr Meldetätigkeit zwischen Mai und September
- Maximum : August (364)
- Minimum : Januar (92)
- Größte Meldetätigkeit zwischen Montag und Freitag
- Maximum: Dienstag (372)
- Minimum : Samstag (154)

Jahresverteilung Meldungen

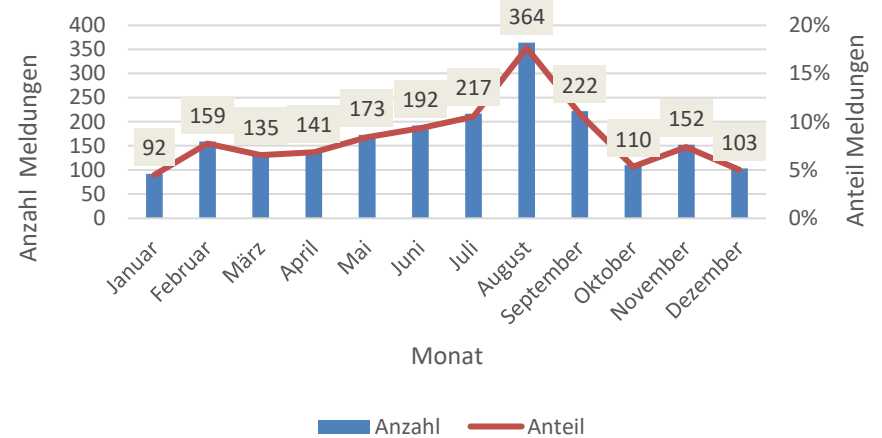

Wochenverteilung Meldungen

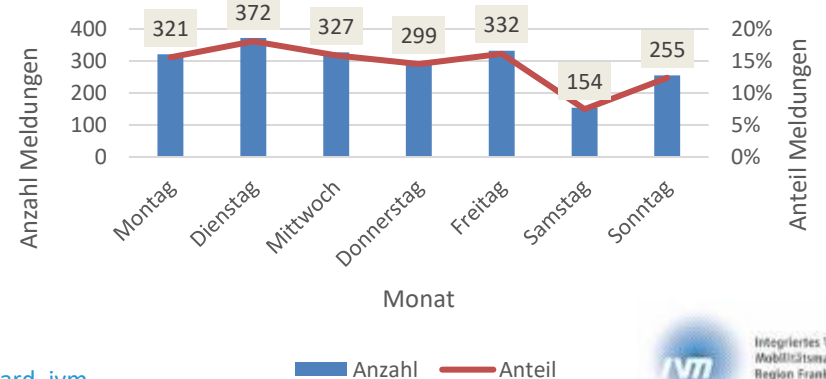

Verteilung der Meldungen

- $\frac{2}{3}$ aller Meldungen entfallen auf 6 Kommunen
- $\frac{1}{3}$ entfallen auf die restlichen 159 Kommunen (\emptyset 4,2 Meldungen pro Jahr)

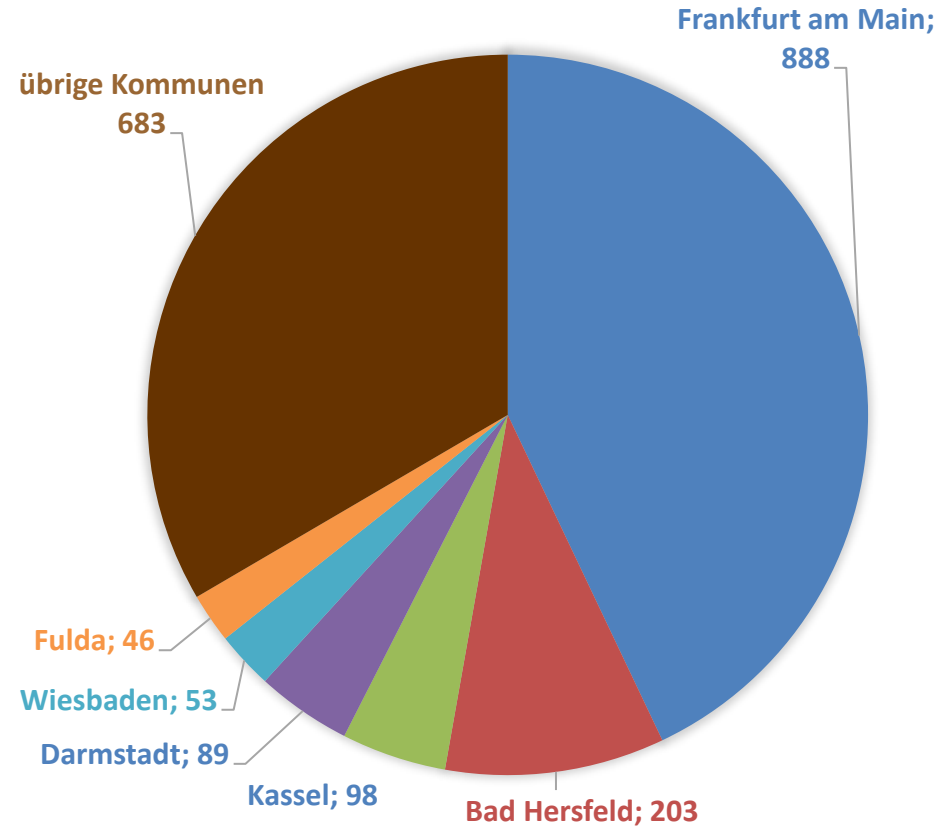

Meldungskategorien

- Maximum: Oberfläche (595)
- Minimum: Lob (14)
- Häufigste Unterkategorie innerhalb der Kategorie Oberfläche:
 - „Loch, Unebenheit, Bruch oder
 - Riss im Oberbau erhöht Sturzrisiko“

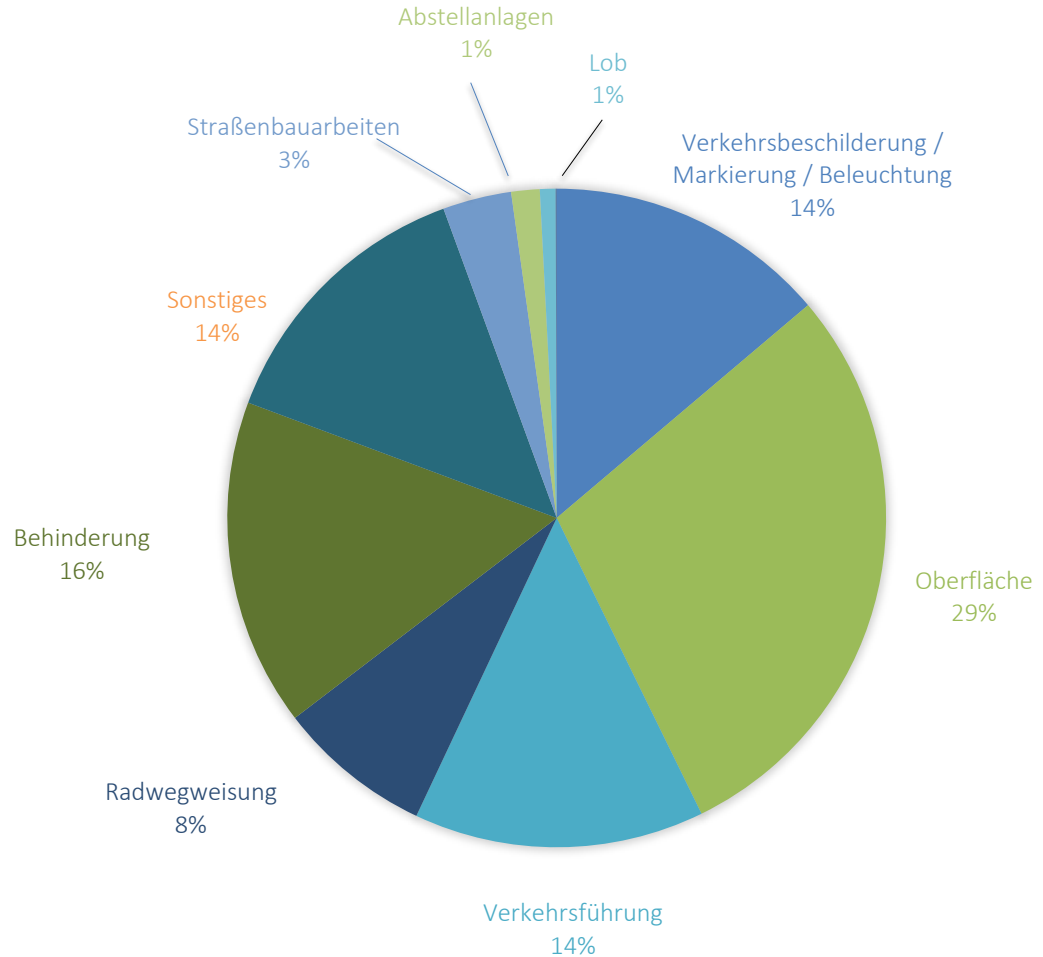

Trend 2019-2021

Aufsummierte Meldungen 2019 - 2021

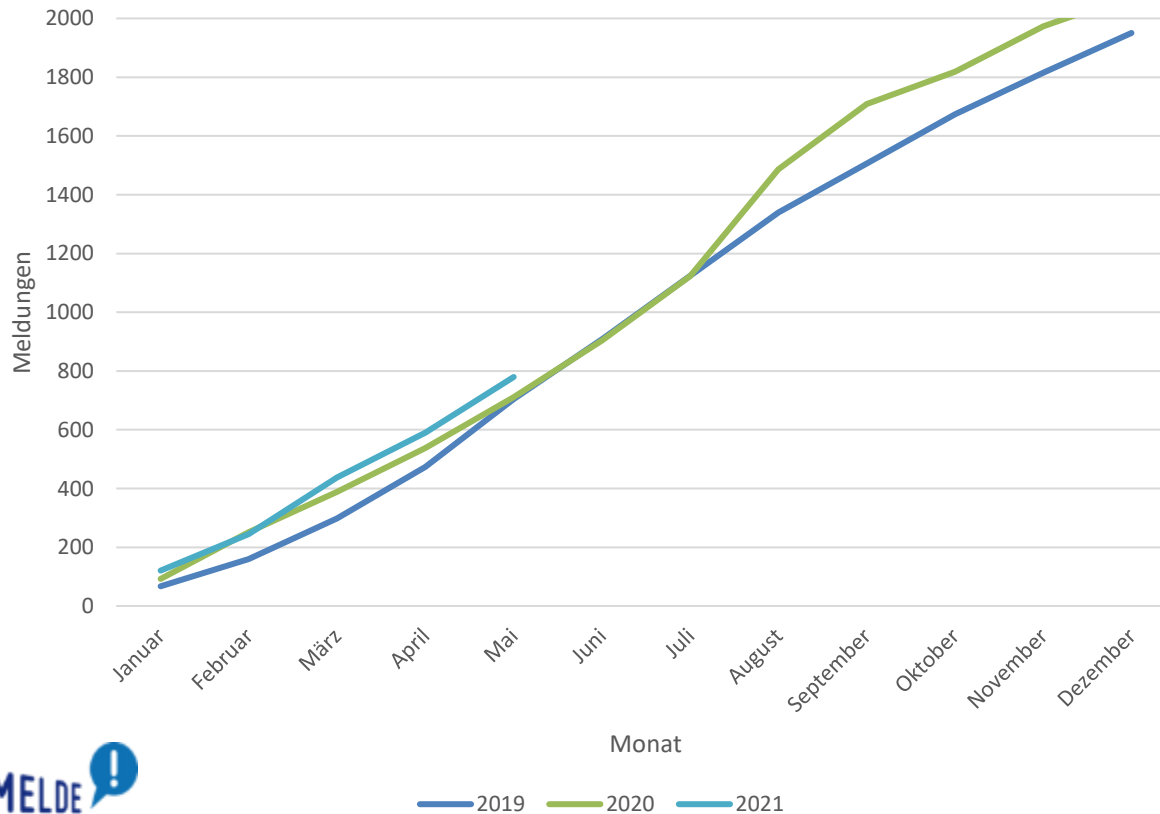

- Zunahme in den ersten 5 Monaten gegenüber 2020 bei 9,7 %
- 2020 bereits Steigerung um 5,9 % am Jahresende
- Einfluss Corona nicht erkennbar

Marketing

- Förderung des Radverkehrs braucht politischen Willen!
- Offensives Marketing durch die Kommune erforderlich
- Meldeplattform muss in ein Gesamtkonzept eingebettet werden
 - Kommunikation mit Meldern und Interessensverbänden
 - Eindeutige Zuständigkeiten, Prozesse und Aufgabenverteilung

Meldeplattform Radverkehr

www.meldeplattform-radverkehr.de

? Warum

- für schnelle Problemerkennung auf Ihren Wegen
- für bessere Radwege
- für mehr Spaß am Fahren
- weil Ihre Meldung direkt beim zuständigen Sachbearbeiter landet
- weil es einfach ist
- weil wir Gewinner des „best for bikers“ Preises 2010 sind!

? Wie

- Problem vorantreiben
- Mängel beschreiben
- Foto hochladen
- Kontaktdaten angeben
- Meldung senden

? Wann

- immer, unabhängig von der kommunalen Ver
- jetzt und sofort!

? Wer

- Radfahrerinnen und Radfahrer
- Fußgängerinnen und Fußgänger
- alle Straßenbenutzer
- Kommunen

? Wo

- auf allen Wegen in Hessen

Auch erreichbar über:
www.radrouteplaner.hessen.de

Meldeplattform Radverkehr - Melden statt Meckern!

Schädlicher Schaden auf der Fahrbahn, fehlende Markierungen, veraltete Wegweiser oder zugeworfene Müllsäcke sind wieder so häufig auf Hessens Straßen. Können Sie jetzt schnell und kostenlos die Verwaltung melden, nutzen Sie www.meldeplattform-radverkehr.de für eine unkomplizierte Mängelmeldung.

MELDEPLATTFORM RADVERKEHR
Radwegschäden? Legen Sie den Finger drauf!

ivm - Ihr Partner für integriertes Verkehrs- und Mobilitätsmanagement in der Region Frankfurt RheinMain

Wir haben die Aufgabe, Maßnahmen für ein integriertes Verkehrs- und Mobilitätsmanagement in der Region zu koordinieren (zu steuern). Zusammen mit unseren Geschäftspartnern - den Städten und Landkreisen der Region Frankfurt RheinMain, den Ländern Hessen und Rheinland-Pfalz sowie dem Rhein-Main-Verkehrsverbund - setzen wir diese gemeinsam um.

Zusammen mit dem „Rheinstraßenplaner Hessen“ und dem „Schlüsselradplaner“ stellt die „Meldeplattform Radverkehr“ einen Überblick über den zur regionalen Situation des Radverkehrs dar:
www.meldeplattform-radverkehr.de

ivm
Integriertes Verkehrs- und Mobilitätsmanagement
Region Frankfurt RheinMain
Voll
Rhein-Strassen-Planer
Schlüsselradplaner
www.ivm-rheinmain.de

Melden Sie los!

Gerne stellen wir Ihnen kostenfreies Infomaterial zur Verfügung.
Schreiben Sie uns eine Mail an meldeplattform@ivm-rheinmain.de
mit der benötigten Stückzahl!

Gute Fahrt!

Dipl.-Ing. Rüdiger Bernhard

Integriertes Verkehrs- und Mobilitätsmanagement
Region Frankfurt RheinMain

Sie erreichen uns unter:

ivm GmbH

Bessie-Coleman-Str. 7

D-60549 Frankfurt am Main

Tel. +49 (0) 69 – 66 07 59 - 0

Email:

radroutenplaner@ivm-rheinmain.de

meldeplattform@ivm-rheinmain.de

Hessisches Ministerium
für Wirtschaft, Energie,
Verkehr und Wohnen

5. Nahmobilitätskongress – Einfach machen!

Donnerstag, 01. Juli 2021

Hessisches Ministerium
für Wirtschaft, Energie,
Verkehr und Wohnen

Meldeplattform Radverkehr: Handhabung innerhalb der Verwaltung der Stadt Frankfurt am Main und „Best Practice“ - Beispiele

Meldeplattform Radverkehr

- Ca. 80 Meldungseingänge pro Monat (bei 765.000 Einwohnern)
Für eine Kommune mit 25.000 Einwohnern bedeutet das 2-3 Meldungen pro Monat
- „Meldungsverteilung“ durch das Radfahrbüro im Straßenverkehrsamt an viele interne und externe Baulastträger bzw. Verantwortliche:
 - Amt für Straßenbau- und Erschließung: Baubezirke, Brückenbauabteilung, Stadtbeleuchtung, Gesamtverkehrsplanung
 - Grünflächenamt Unterhaltungsbezirke und Planungsabteilung, Stadtforst
 - Stadtentwässerung, Sportamt, Amt für Bau- und Immobilien
 - Straßenverkehrsamt: Verkehrsleitzentrale, Planung von Lichtsignalanlagen, Baustellenüberwachung, Markierung und Beschilderung
 - Städtische Verkehrspolizei
 - FES
 - VGF
 - Landespolizei
 - Hessen Mobil
 - Deutsche Bahn
 - Fraport
 - Radfahrbüro im Straßenverkehrsamt

Hessisches Ministerium
für Wirtschaft, Energie,
Verkehr und Wohnen

Meldeplattform Radverkehr

- Für Meldungen, bei denen eine bloße Weiterleitung an den Baustraßenbauer nicht zum gewünschten Ergebnis führen würde, wird seitens des Radfahrbüros im Straßenverkehrsamt eine Planung bzw. Skizze erarbeitet, die hausintern abgestimmt und verkehrsrechtlich angeordnet wird.

Beispiel Riederwald: Problemstellung

Beispiel Riederwald: Planung und verkehrsrechtliche Anordnung (Radfahrbüro im Straßenverkehrsamt)

Straßenverkehrsamt
Abteilung 3
36.34/ An

Frankfurt am Main, 03.05.2021
Telefon: 069/ 212 – 42312
Telefax: 069/ 212 – 43757
E-Mail: jan.annendijck@stadt-frankfurt.de

An das
Amt für Straßenbau und Erschließung
66.65
(2-fach)

Anlagen: Planskizze
B-Schein

Kirschenallee, 60386 Frankfurt am Main

Gemäß § 45 Abs. 3 StVO wird gebeten, die Beschilderung gemäß angehängten Pläne durchzuführen.

Begründung: die Findlinge bzw. grauen Pollern sind bei Dunkelheit für Fußgänger und Radfahrer nicht oder kaum sichtbar und stellen eine Unfallgefahr dar.

Beiden Stellen befinden sich auf das städtische Radwegweisungsnetz. In den nächsten Monaten werden hier die Fahrradwegweiser aufgestellt. Daher ist hier mit mehr ortsunkundigen Fahrradfahrer zu rechnen die die Findlinge und graue Poller ggf. übersehen würden.

Kirschenallee nordwestlich der Fußballplätze:

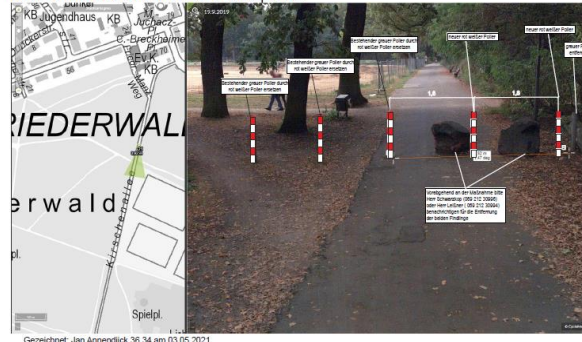

Beispiel Riederwald: Ausführung (Amt für Straßenbau- und Erschließung, Baubezirk Nord-Ost)

Beispiel Praunheim, Graebestraße: Problemstellung

Beispiel Praunheim, Graebestraße: Planung und verkehrsrechtliche Anordnung (Radfahrbüro im Straßenverkehrsamt)

Beispiel Praunheim, Graebestraße: Ausführung (Amt für Straßenbau- und Erschließung, Baubezirk West und Nord-Ost)

Beispiel Praunheim, am Alten Schloss: Vorher/Nachher Vergleich

Beispiel Adlhochplatz Sachsenhausen: Vorher-Situation

Beispiel Adlhochplatz Sachsenhausen: Planung Radfahrbüro

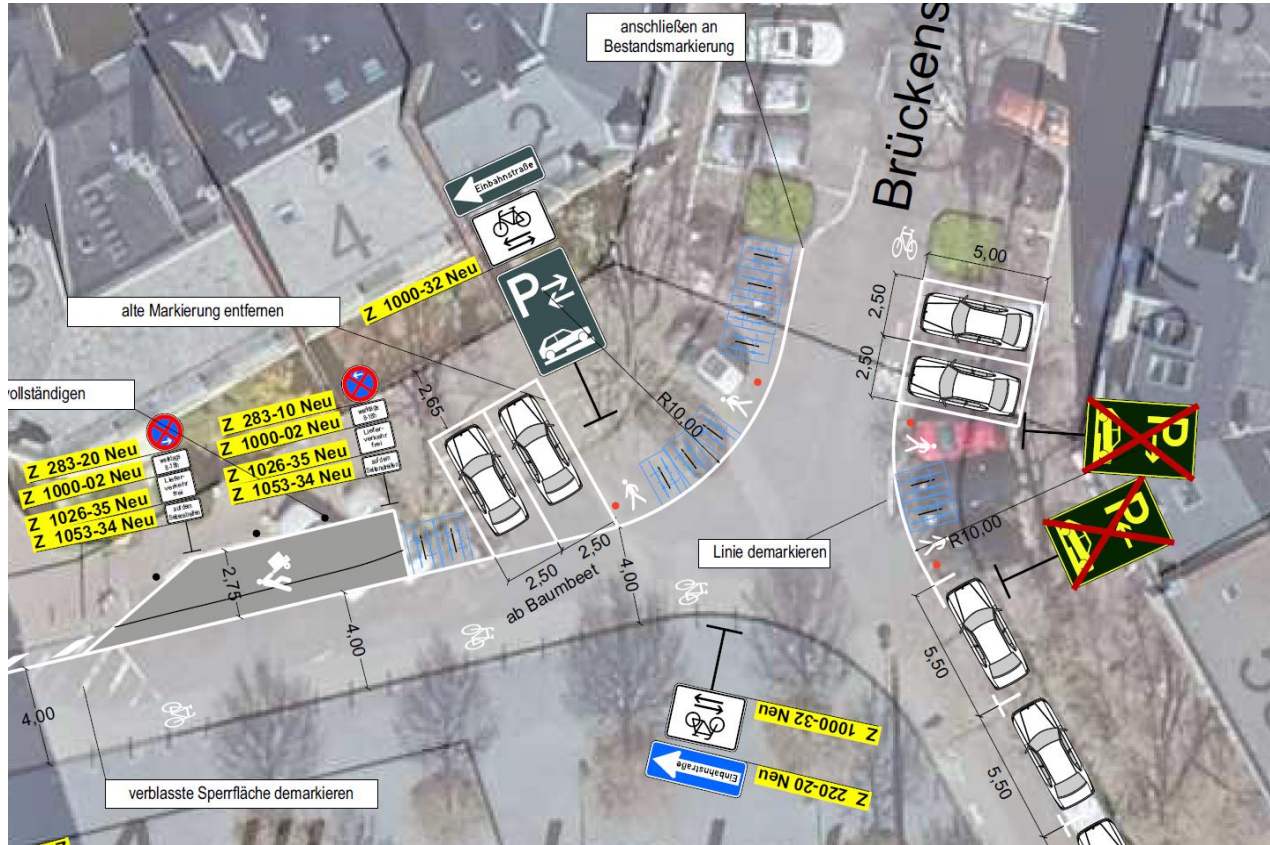

Beispiel Adlhochplatz Sachsenhausen: Nachher (Ausführung ASE, Baubezirk Mitte-Süd)

Beispiel Dantestraße, Westend: Vorher/Nachher Vergleich

Beispiel Hessenplatz Bockenheim: Vorher/Nachher Vergleich

Beispiel Hessenplatz Bockenheim: Vorher/Nachher Vergleich

Beispiel Gutleutstraße: Vorher/Nachher Vergleich

Beispiel Ludwig-Landmann-Straße: Vorher/Nachher Vergleich Absicherung von baulichen Radwegen mit Bordsteinaufsätzen (Frankfurter Hüte)

Beispiel Kirschwaldstraße Eckenheim: Vorher/Nachher Vergleich

Beispiel Kirschwaldstraße Eckenheim: Vorher/Nachher Vergleich

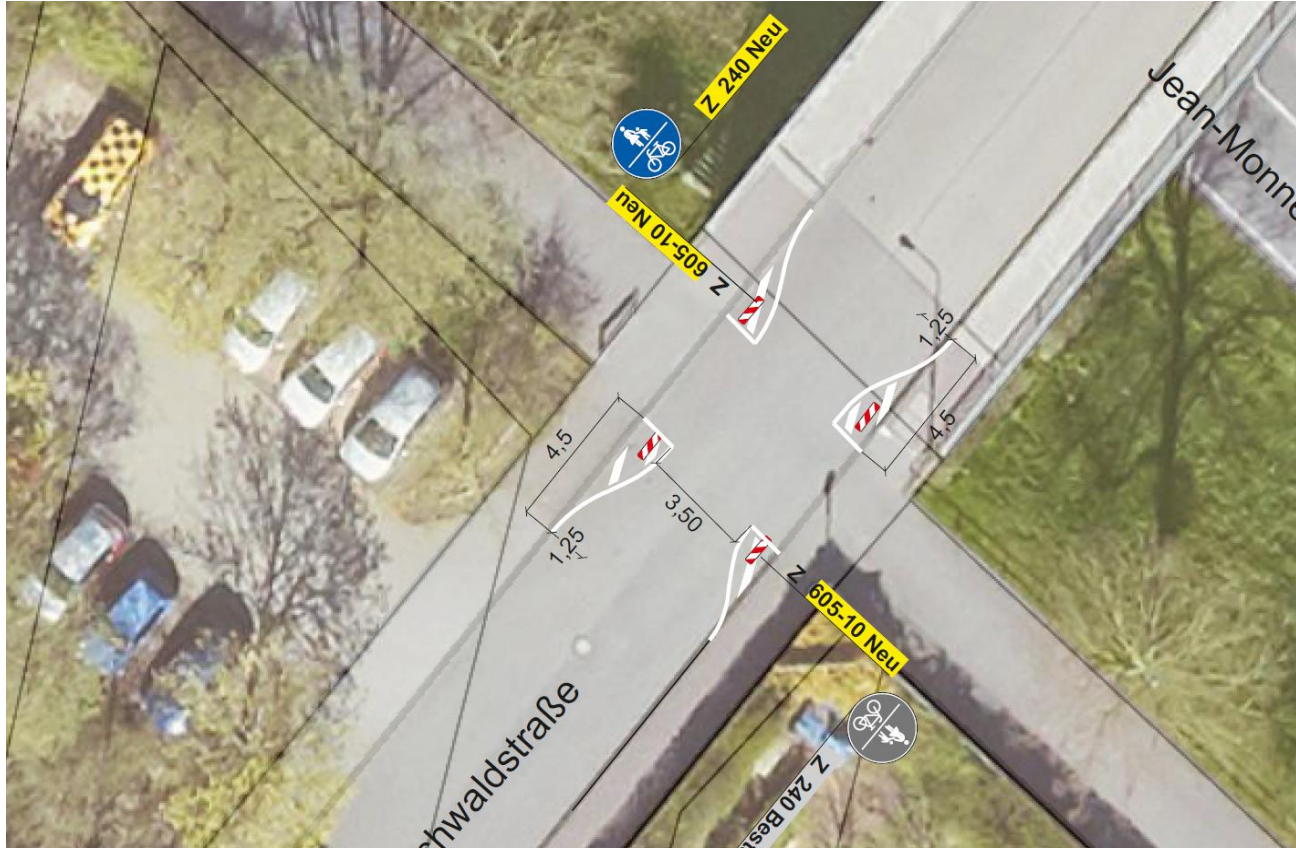

Beispiel Kirschwaldstraße Eckenheim: Vorher/Nachher Vergleich

Hessisches Ministerium
für Wirtschaft, Energie,
Verkehr und Wohnen

Meldeplattform Radverkehr

- Bei Meldungen, deren Lösung nicht im Wirkungsbereich der Straßenverkehrsbehörde liegt, versucht das Radfahrbüro durch Beratung und „internes Lobbying“ zum gewünschten Ergebnis beizutragen.

Meldeplattform Radverkehr

- Beispiel Sportfabrik Bockenheim

Meldeplattform Radverkehr

- Beispiel Hausener Wehr

Meldeplattform Radverkehr

Fazit:

- Die Best-Practice-Beispiele zeigen, dass auch mit „kleinen“ Maßnahmen bedeutende Verbesserungen für den Radverkehr erreicht werden können.
- Mit Markierung und Beschilderung (+Poller und Fahrradabstellbügel) können schnell und kostengünstig Verbesserungen für sowohl Fußgänger als Radfahrer geschaffen werden

Fragen?

Hessisches Ministerium
für Wirtschaft, Energie,
Verkehr und Wohnen

Meldeplattform Radverkehr

Wenn noch Zeit übrig ist...

Weitere Beispiele:

Beispiel Adalbertstraße Bockenheim: Vorher/Nachher Vergleich

Beispiel Friesengasse Bockenheim: Vorher/Nachher Vergleich

Beispiel Gutleutstraße: Vorher/Nachher Vergleich

